



ประกาศสำนักงานการปฏิรูปที่ดินจังหวัดอุดรธานี
เรื่อง ผลการคัดเลือกและจัดที่ดินแทนที่เกษตรกรผู้ได้รับการจัดให้เข้าทำประโยชน์ซึ่งสละสิทธิ
(ฉบับที่ ๗๑)
พ.ศ. ๒๕๖๙

ด้วยเกษตรกรได้ยื่นคำขอรับการจัดที่ดินแทนที่เกษตรกรผู้ได้รับการจัดให้เข้าทำประโยชน์ซึ่งขอสละสิทธิเพื่อจัดที่ดินแทนที่ต่อสำนักงานการปฏิรูปที่ดินจังหวัดอุดรธานี (ส.ป.ก.อุดรธานี) ได้ตรวจสอบแล้วว่าเป็นกรณีของเกษตรกรผู้ได้รับการจัดให้เข้าทำประโยชน์ เป็นผู้ประกอบอาชีพเกษตรกรรมเป็นหลักเป็นผู้มีคุณสมบัติ ไม่มีลักษณะต้องห้าม และอยู่ในหลักเกณฑ์การยื่นคำขอตามที่กฎหมายและระเบียบของ ส.ป.ก. กำหนด โดยยินยอมปฏิบัติตามระเบียบ คำสั่ง คำแนะนำ และเงื่อนไขที่คณะกรรมการปฏิรูปที่ดินเพื่อเกษตรกรรม และคณะกรรมการปฏิรูปที่ดินจังหวัดอุดรธานีได้กำหนดไว้ และไม่ปรากฏพยานหลักฐานแสดงการขาดคุณสมบัติ หรือมีลักษณะต้องห้าม ขณะที่พิจารณาเสนอปฏิรูปที่ดินจังหวัดอุดรธานีในฐานะผู้ได้รับมอบหมายจากเลขาธิการสำนักงานการปฏิรูปที่ดินเพื่อเกษตรกรรม (ส.ป.ก.)

อาศัยอำนาจตามความในข้อ ๑๑ ข้อ ๑๖ ข้อ ๑๙ ข้อ ๒๐ ข้อ ๒๘ ข้อ ๓๓ และข้อ ๓๕ แห่งระเบียบคณะกรรมการปฏิรูปที่ดินเพื่อเกษตรกรรม ว่าด้วยหลักเกณฑ์ วิธีการ และเงื่อนไขในการคัดเลือกและจัดที่ดินให้แก่เกษตรกร การโอนหรือตกทอดทางมรดกสิทธิการเช่าหรือเช่าซื้อ และการจัดการทรัพย์สินและหนี้สินของเกษตรกรผู้ได้รับที่ดิน พ.ศ. ๒๕๖๔ ประกอบคำสั่ง ส.ป.ก. ที่ ๔๐๓/๒๕๖๔ สั่ง ณ วันที่ ๑๖ กรกฎาคม พ.ศ. ๒๕๖๔ จึงมีคำสั่งอนุญาตให้เกษตรกรผู้ได้รับการจัดให้เข้าทำประโยชน์ในเขตปฏิรูปที่ดินจังหวัดอุดรธานี ตามรายชื่อเกษตรกรและข้อมูลแปลงที่ดินที่ปรากฏในบัญชี ก. แนบท้ายประกาศนี้ และให้เกษตรกรผู้ได้รับการจัดที่ดินตามรายชื่อดังกล่าวเข้ารับมอบหนังสืออนุญาตให้เข้าทำประโยชน์ในเขตปฏิรูปที่ดิน (ส.ป.ก. ๔-๐๑) ตามวัน เวลาราชการ ณ ส.ป.ก.อุดรธานี พร้อมแสดงบัตรประจำตัวประชาชน หากผู้รับคำสั่งข้างต้นไม่เห็นด้วยกับคำสั่งนี้ให้ยื่นอุทธรณ์ต่อปฏิรูปที่ดินจังหวัดอุดรธานี ภายในสามสิบวันนับแต่วันปิดประกาศนี้

อนึ่ง กรณีปรากฏข้อเท็จจริงอันเป็นสาระสำคัญเกี่ยวกับคุณสมบัติของผู้ได้รับการจัดที่ดิน รายใดว่า ขาดคุณสมบัติหรือมีลักษณะต้องห้ามที่ไม่มีสิทธิได้รับการคัดเลือกและจัดที่ดิน จะดำเนินการกระบวนการเพิกถอนคำสั่งอนุญาตให้เข้าทำประโยชน์ในเขตปฏิรูปที่ดินและจัดที่ดินสำหรับรายนั้นต่อไป

จึงประกาศมาเพื่อทราบโดยทั่วกัน

ประกาศ ณ วันที่ ๒๓ มิถุนายน พ.ศ. ๒๕๖๙

(นางธารทิพย์ บำรุงรส)
ปฏิรูปที่ดินจังหวัดอุดรธานี

สำนักงานการปฏิรูปที่ดินจังหวัดอุดรธานี
 บัญชีรายละเอียดการจัดที่ดินแทนที่เกษตรกรผู้ได้รับการจัดให้เข้าทำประโยชน์ซึ่งสละสิทธิ (แบ่งแปลง)

บัญชี ก
 แผ่นที่ ๑/๑

อำนาจพิจารณาของปฏิรูปที่ดินจังหวัดอุดรธานี (ปทจ.)

วันที่ทำคำสั่ง... 23 มิ.ย. 2569

ลำดับ	ผู้ขอสละสิทธิ ชื่อ - สกุล	รายละเอียดเกี่ยวกับที่ดิน(แปลงเดิม)					ลำดับ	ผู้ขอรับการจัดที่ดินแทนที่ ชื่อ - สกุล	ความสัมพันธ์	รายละเอียดเกี่ยวกับที่ดิน(แปลงแบ่งรังวัดใหม่)					ที่ตั้งที่ดิน			วิธีการจัด	คำสั่งปฏิรูปที่ดินจังหวัด
		แปลงที่	กลุ่มที่/ระวาง	ไร่	งาน	วา				แปลง	ระวาง	ไร่	งาน	ตรว.	หมู่	ตำบล	อำเภอ		
๑	นายโส ไชยชาติ	๑๔	๔๑๙๖	๖๗	๐	๗๕	๑	นายโส ไชยชาติ	คงสิทธิ	๒๘	๕๖๔๔V๑๒๗๐	๓๑	๒	๓	๕	ถ่อนนาลับ	บ้านดุง	จัดให้เข้าทำประโยชน์	อนุญาต
							๒	นายวิชัย ไชยชาติ	บุตร	๒๙	๕๖๔๔V๑๒๗๐	๓๑	๒	๓	๕	ถ่อนนาลับ	บ้านดุง	จัดให้เข้าทำประโยชน์	อนุญาต
๒	นายเสถียร เหล่าจันอัน	๑๑	๖๕๕๙	๑๔	๑	๙	๓	นายเสถียร เหล่าจันอัน	คงสิทธิ	๔๑	๕๕๔๒I๒๒๗๘	๕	๐	๗๕	๙	โพธิ์ศรีสำราญ	โนนสะอาด	จัดให้เข้าทำประโยชน์	อนุญาต
							๔	นางครวรรณ นื่องอาษา	พี่น้องร่วมบิดามารดา	๔๒	๕๕๔๒I๒๒๗๘	๕	๐	๗๕	๙	โพธิ์ศรีสำราญ	โนนสะอาด	จัดให้เข้าทำประโยชน์	อนุญาต
๓	น.ส.สุภาพร สงศรี	๑	๕๕๔๒I๒๒๗๘	๕	๑๖	๑๖	๕	นางดกรรณ นื่องอาษา	พี่น้องร่วมบิดามารดา	๔๓	๕๕๔๒I๒๒๗๘	๓	๒	๓๕	๙	โพธิ์ศรีสำราญ	โนนสะอาด	จัดให้เข้าทำประโยชน์	อนุญาต
							๖	น.ส.สุภาพร สงศรี	คงสิทธิ	๑๗	๕๕๔๒I๒๒๗๘	๑๕	๐	๑๕	๓	โคกกกลาง	โนนสะอาด	จัดให้เข้าทำประโยชน์	อนุญาต
							๗	นางสำราญ อินวิชัย	พี่น้องร่วมบิดามารดา	๑๘	๕๕๔๒I๒๒๗๘	๔	๑	๓๑	๓	โคกกกลาง	โนนสะอาด	จัดให้เข้าทำประโยชน์	อนุญาต

ผู้สละสิทธิ จำนวน ๓ ราย จำนวน ๓ แปลง ผู้ขอรับการจัดที่ดินแทนที่จำนวน ๓ ราย แปลงแบ่งจำนวน ๔ แปลง เนื้อที่ประมาณ ๙๗-๐-๒๒ ไร่

 (นายวินัย จันทะคะมุค)
 นิติกรชำนาญการ

 (นางสาวญาณฤดี มณีจันทร์)
 นิติกรชำนาญการพิเศษ
 ผอ.กลุ่มกฎหมาย

 (นางธราทิพย์ นังรุ่งรส)
 ปฏิรูปที่ดินจังหวัดอุดรธานี

แผนที่แปลงที่ดิน

ระวาง/กลุ่มที่..... 5644IV1270 แปลงเลขที่..... 28 หมู่ที่..... ตำบล.....

อำเภอ..... บ้านดุง จังหวัด..... อุดรธานี

เนื้อที่ประมาณ..... 31 ไร่..... 2 งาน..... 3 ตารางวา.....

ผู้สำรวจจริงวัด..... นาย รณกร จีวรรม ตำแหน่ง..... นักวิชาการแผนที่และภาพถ่ายภูมิบัติการ วันที่..... 15 / มกราคม / 2569

มาตราส่วนในระวาง ส.ป.ก. 1 : 4,000

มาตราส่วน 1 : 4,000

รูปแผนที่

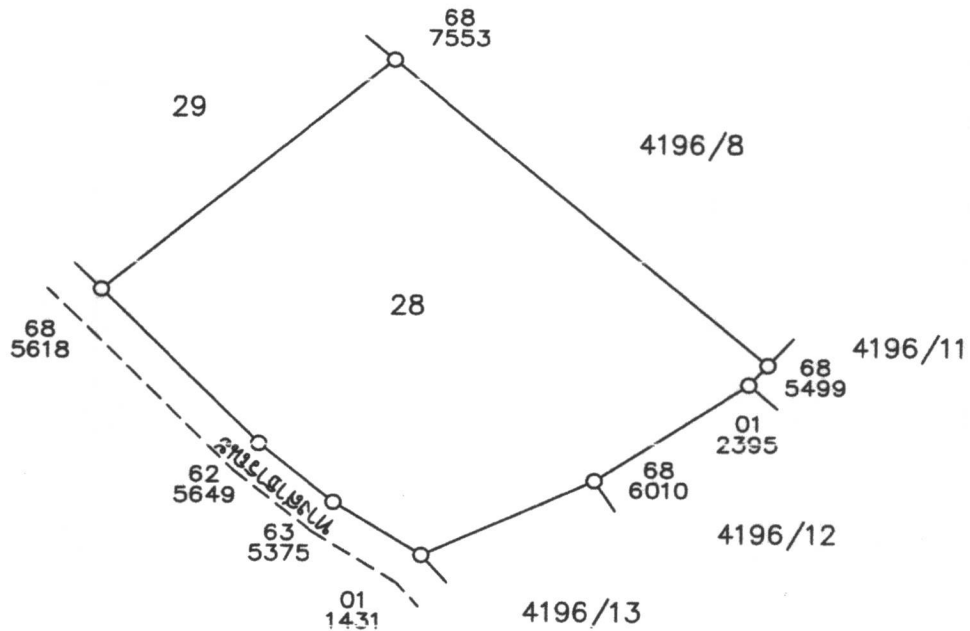

ลงชื่อผู้สำรวจจริงวัด..... นาย รณกร จีวรรม ลงชื่อผู้จำลอง..... นาย ธนัท สามหาดไทย

นักวิชาการแผนที่และภาพถ่ายภูมิบัติการ

ปฏิบัติงานกลุ่มงานช่างและแผนที่

ลงชื่อผู้ตรวจ..... นาย สวิท มั่งคั่งดี วัน / เดือน / ปี..... 30 / 01 / 2569

นายช่างเครื่องกลชำนาญงาน รักษาราชการแทน
ผู้อำนวยการกลุ่มงานช่างและแผนที่

แผนที่แปลงที่ดิน

ระวาง/กลุ่มที่..... 5644IV1270 แปลงเลขที่..... 29 หมู่ที่..... ตำบล.....

อำเภอ..... บ้านดง จังหวัด..... อุตรธานี

เนื้อที่ประมาณ..... 31 ไร่..... 3 งาน..... 70 ตารางวา

ผู้สำรวจรังวัด..... นาย รณกร จิวพรหม ตำแหน่ง..... นักวิชาการแผนที่และภาพถ่ายภูมิบัติการ รังวัดวันที่..... 15 / มกราคม / 2569

มาตราส่วนในระวาง ส.ป.ก. 1 : 4,000

มาตราส่วน 1 : 4,000

รูปแผนที่

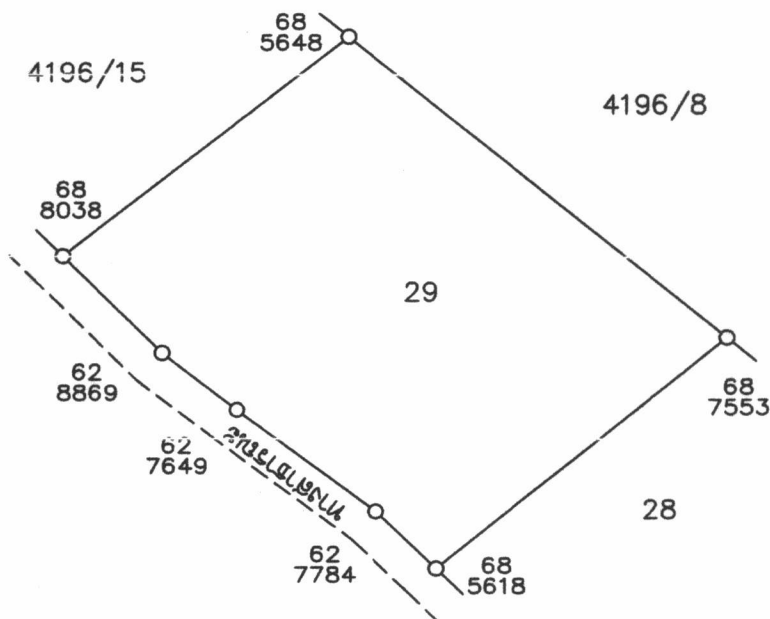

ลงชื่อผู้สำรวจรังวัด..... นาย รณกร จิวพรหม นักวิชาการแผนที่และภาพถ่ายภูมิบัติการ ลงชื่อผู้จำลอง..... นาย ธนันท์ สามหาดไทย ปฏิบัติงานกลุ่มงานช่างและแผนที่

ลงชื่อผู้ตรวจ..... นาย สวิท มั่งคั่งดี วัน / เดือน / ปี..... 30 / 01 / 2569

นายช่างเครื่องกลชำนาญงาน รักษาการแทน
ผู้อำนวยการกลุ่มงานช่างและแผนที่

แผนที่แปลงที่ดิน

ระวาง/กลุ่มที่..... 5542I7278 แปลงเลขที่..... 41 หมู่ที่..... ตำบล.....

อำเภอ..... โนนสะอาด จังหวัด..... อุดรธานี

เนื้อที่ประมาณ..... 5 ไร่..... 1 งาน..... 93 ตารางวา

ผู้สำรวจจังหวัด..... นาย รมณกร จีวรรม ตำแหน่ง..... นักวิชาการแผนที่และภาพถ่ายภูมิบัติการ วันที่..... 20 / มกราคม / 2569

มาตราส่วนในระวาง ส.ป.ก. 1 : 4,000

มาตราส่วน 1 : 4,000

รูปแผนที่

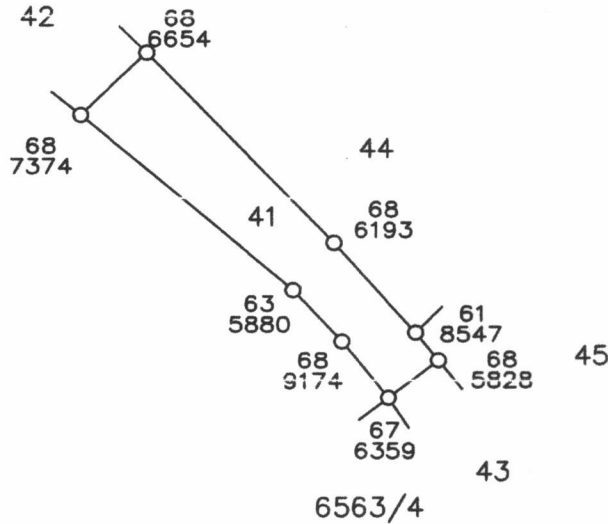

ลงชื่อผู้สำรวจจังหวัด..... นาย รมณกร จีวรรม ลงชื่อผู้จำลอง..... นาย ชนนท์ สามหาดีไทย

นักวิชาการแผนที่และภาพถ่ายภูมิบัติการ

ปฏิบัติงานกลุ่มงานช่างและแผนที่

ลงชื่อผู้ตรวจ..... นาย สวิท มั่งคั่งดี วัน / เดือน / ปี..... 30 / 01 / 2569

นายช่างเครื่องกลชำนาญงาน รักษาราชการแทน
ผู้อำนวยการกลุ่มงานช่างและแผนที่

แผนที่แปลงที่ดิน

ระวาง/กลุ่มที่..... 5542I7278 แปลงเลขที่..... 42 หมู่ที่..... ตำบล.....

อำเภอ..... โนนสะอาด จังหวัด..... อุตรธานี.....

เนื้อที่ประมาณ..... 5 ไร่..... งาน..... 75..... ตารางวา

ผู้สำรวจจริงวัด..... นาย รณกร จีวพรม ตำแหน่ง..... นักวิชาการแผนที่และภาพถ่ายปฏิบัติการ วันที่..... 20 / มกราคม / 2569

มาตราส่วนในระวาง ส.ป.ก. 1 : 4,000

มาตราส่วน 1 : 4,000

รูปแผนที่

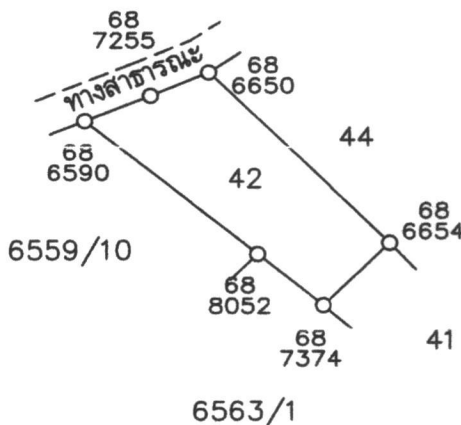

ลงชื่อผู้สำรวจจริงวัด..... นาย รณกร จีวพรม ลงชื่อผู้จำลอง..... นาย ธนัท สามหาดไทย
 นักวิชาการแผนที่และภาพถ่ายปฏิบัติการ ปฏิบัติงานกลุ่มงานช่างและแผนที่

ลงชื่อผู้ตรวจ..... นาย สวิท มั่งคั่งดี วัน / เดือน / ปี..... 30 / 01 / 2569

นายช่างเครื่องกลชำนาญงาน รักษาราชการแทน
 ผู้อำนวยการกลุ่มงานช่างและแผนที่

แผนที่แปลงที่ดิน

ระวาง/กลุ่มที่..... 5542I7278 แปลงเลขที่..... 43 หมู่ที่..... ตำบล.....

อำเภอ..... โนนสะอาด จังหวัด..... อุตรดิตถ์

เนื้อที่ประมาณ..... 3 ไร่..... 2 งาน..... 35 ตารางวา

ผู้สำรวจรังวัด..... นาย รมกร จิวพรหม ตำแหน่ง..... นักวิชาการแผนที่และภาพถ่ายภูมิบัติการ รังวัดวันที่..... 20 / มกราคม / 2569

มาตราส่วนในระวาง ส.ป.ก. 1 : 4,000

มาตราส่วน 1 : 4,000

รูปแผนที่

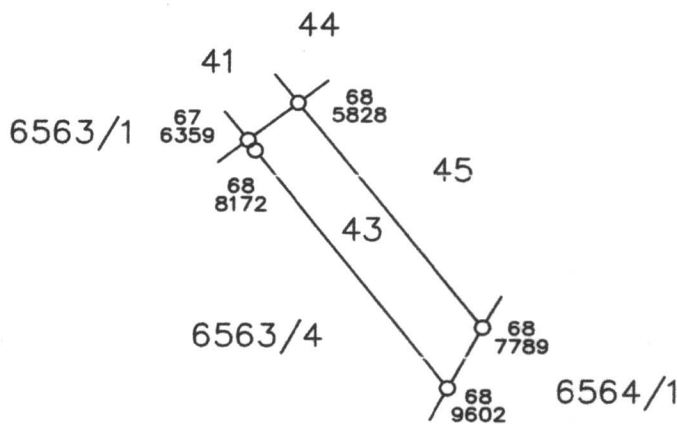

ลงชื่อผู้สำรวจรังวัด..... นาย รมกร จิวพรหม ลงชื่อผู้จำลอง..... นาย ชนนท์ สามหาดไทย
 นักวิชาการแผนที่และภาพถ่ายภูมิบัติการ ภูมิบัติงานกลุ่มงานช่างและแผนที่

ลงชื่อผู้ตรวจ..... นาย สวิท มั่งคั่งดี วัน / เดือน / ปี..... 30 / 01 / 2569
 นายช่างเครื่องกลชำนาญงาน รักษาราชการแทน
 ผู้อำนวยการกลุ่มงานช่างและแผนที่

แผนที่แปลงที่ดิน

ระวาง/กลุ่มที่ 5542I7672 แปลงเลขที่ 17 หมู่ที่ ตำบล

อำเภอ ศรีธาตุ จังหวัด กุดรัง

เนื้อที่ประมาณ 15.1 ไร่ งาน 15 ตารางวา

ผู้สำรวจรังวัด นายธกร จิวพรหม ตำแหน่ง นักวิชาการแผนที่และภาพถ่ายปฏิบัติการ รังวัดวันที่ / /

มาตราส่วนในระวาง ส.ป.ก. 1:4,000

มาตราส่วน 1:4,000

รูปแผนที่

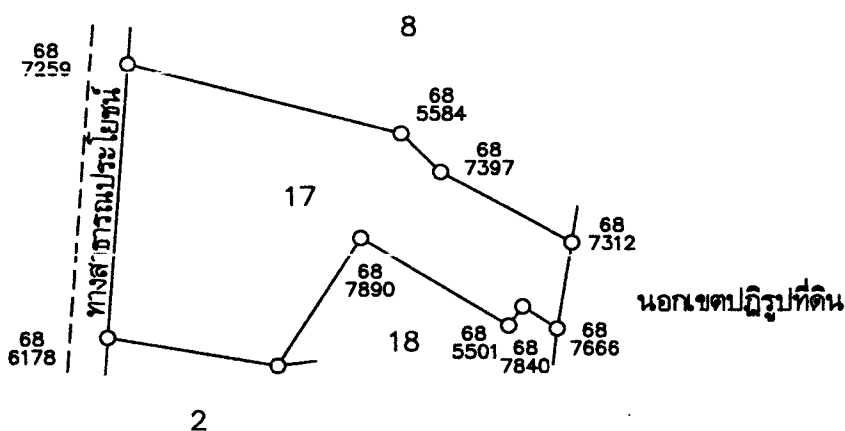

ลงชื่อผู้สำรวจรังวัด นายธกร จิวพรหม นักวิชาการแผนที่และภาพถ่ายปฏิบัติการ ลงชื่อผู้จำลอง นายนันท์ สามหาดไทย ปฏิบัติงานกลุ่มงานช่างและแผนที่

ลงชื่อผู้ตรวจ นายสวาท มั่งคั่งดี วัน / เดือน / ปี 30 มกราคม 2569
 นายช่างเครื่องกลชำนาญงาน รักษาราชการแทน
 ผู้อำนวยการกลุ่มงานช่างและแผนที่

แผนที่แปลงที่ดิน

ระวาง/กลุ่มที่..... 5542I7672 แปลงเลขที่..... 18 หมู่ที่..... ตำบล.....

อำเภอ..... ศรีธาตุ จังหวัด..... อุดรธานี.....

เนื้อที่ประมาณ..... 4 ไร่..... งาน..... 31 ตารางวา

ผู้สำรวจรังวัด นายรณกร จิวพรม ตำแหน่ง นักวิชาการแผนที่และภาพถ่ายปฏิบัติการ รังวัดวันที่..... /..... /.....

มาตราส่วนในระวาง ส.ป.ก. 1:4,000

มาตราส่วน 1:4,000

รูปแผนที่

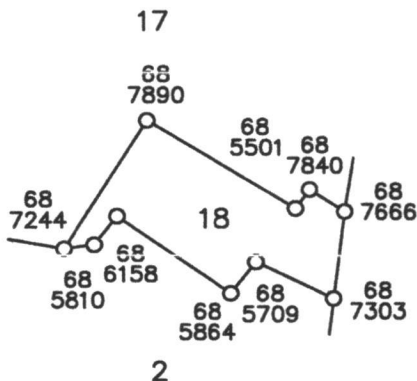

นอกเขตปฏิรูปที่ดิน

ลงชื่อผู้สำรวจรังวัด..... นายรณกร จิวพรม ลงชื่อผู้จำลอง..... นายธนันท์ สามหาดไทย
 นักวิชาการแผนที่และภาพถ่ายปฏิบัติการ ปฏิบัติงานกลุ่มงานช่างและแผนที่

ลงชื่อผู้ตรวจ..... นายสวิต มั่งคั่งดี วัน / เดือน / ปี..... 30 มกราคม 2569

นายช่างเครื่องกลชำนาญงาน รักษาราชการแทน
 ผู้อำนวยการกลุ่มงานช่างและแผนที่